



CIRCULAR 41 **MODIFICADA** /2021CAMPEONATO DE EUSKADI DE CROSS 2021

La Federación Vasca de Atletismo, organizará, el **12 de diciembre de 2021** el Campeonato de Euskadi de Cross, en las instalaciones de “El Refor” de Amurrio (Araba).

PARTICIPACIÓN

Podrán participar todos los/as atletas con licencia VASCA, correspondiente a la temporada 2021, siempre que no exista sobre el titular de la misma sanción alguna en la fecha tope fijada para la inscripción.

La competición se considerará abierta a la posible participación de atletas no pertenecientes a la Comunidad Autónoma Vasca.

Podrán ser campeones/as de Euskadi, aquellos/as atletas con licencia por la Federación Vasca de Atletismo y que estén en posesión de la Nacionalidad Española, según acuerdo de la Asamblea de la F.V.A. del 7 de febrero de 2.009. Excepto sub16 y sub18

INSCRIPCIONES

Las inscripciones las harán los clubes a través de la intranet de licencias de la RFEA apartado “competiciones” La inscripción se mantendrá abierta **hasta las 24:00 horas del martes anterior a la competición. No se admitirán inscripciones fuera de la forma y plazo establecido.**

REGLAMENTO TECNICO

Todos los atletas deberán presentarse, a la hora señalada como “CONTROL DE DORSALES”, en la zona de acceso a la LÍNEA DE SALIDA, portando el dorsal de la FVA, debidamente colocado, para la temporada 2021 y con la mascarilla puesta, realizando la entrada a la línea de salida (Mantener distancia seguridad permitida) por el pasillo habilitado por la organización donde comprobarán si portan el dorsal personal correspondiente; al finalizar el pasillo, deberán depositar la mascarilla en un bidón colocado para dicha función. Una vez terminada la prueba, la organización entregará, en la línea de llegada, a cada atleta, una mascarilla nueva y una bebida isotónica. No se entregarán dorsales el día de la prueba. Todo atleta que no tenga dorsal deberá pasar a retirarlo por su Federación Territorial si aún no lo tiene su club. Los dorsales deberán ser originales, respetando tamaño, publicidad, color etc. en caso contrario no podrán participar.

En la comprobación de los dorsales, en el caso de que algún atleta no aparezca con el dorsal que le ha adjudicado la organización para la temporada no podrá participar.

Se establece el cierre de control en los Campeonatos de Euskadi de Cross al 50% del tiempo del primer/a clasificado/a.

DORSALES (Forma de confeccionarlos)

No se admitirá ningún atleta sin dorsal, los/as atletas podrán retirar en las Federaciones Territoriales EN CASO DE QUE NO HAYAN SIDO REPARTIDOS A LOS CLUBES.

Caso de haber extraviado o deteriorado el dorsal, se deberá descargar la plantilla de la Federación Vasca de Atletismo, comprobar el dorsal que tiene asignado, y confeccionar, de forma decorosa, su propio dorsal en caso de lluvia el dorsal deberá ir plastificado.
<http://www.fvaeaf.org>

NOTA.- No se dará, ni confeccionará, ningún dorsal en la Secretaría de la Competición.

A efectos de Campeonato de Euskadi tanto individual como de clubes se establecerán las siguientes clasificaciones:

Individual:

Obtendrán medalla los/as atletas con nacionalidad española A excepción de sub 16 - 18. Con arreglo al orden de llegada de acuerdo con las normas generales.

Clubes:

En hombres y mujeres: puntuarán los 4 primeros/as atletas clasificados/as debiendo ser todos del mismo club y cumplir el punto "a" de las normas generales. Solo puntuará un atleta extranjero excepto en categoría sub 16 y sub 18

Los atletas SUB-23-SENIOR saldrán en la misma carrera, haciéndose clasificación conjunta tanto individual como por equipos. Según Asamblea General de la FVA del día 7 de marzo de 2014 solo podrá puntuar un atleta extranjero

HORARIO Y PLANO DEL CIRCUITO

CATEGORÍA	CCNTROL DE DORSALES	Salida de la CARRERA	DISTANCIA	CIRCUITO (VUELTAS)
SUB-16 MASCULINO	10:10 h.	10:25 horas	3.200 m.	SM + 1A + 1B
SUB-16 FEMENINO	10:25 h.	10:40 horas	2.200 m.	SM + 1B
SUB-18 MASCULINO	10:40 h.	10:55 horas	5.200 m.	SM + 1A + 2B
SUB-20 MASCULINO	10:40 h.	10:55 horas	5.200 m.	SM + 1A + 2B
SUB-18 FEMENINO	11:05 h.	11:20 horas	4.200 m.	SM + 2B
SUB-20 FEMENINO	11:05 h.	11:20 horas	4.200 m.	SM + 2B
SENIOR / SUB-23 MASCULINO	12:05 h.	12:20 horas	10.200 m.	SM + 5B
SENIOR / Sub-23 FEMENINO	13:00 h.	13:15 horas	8.200 m.	SM + 4B

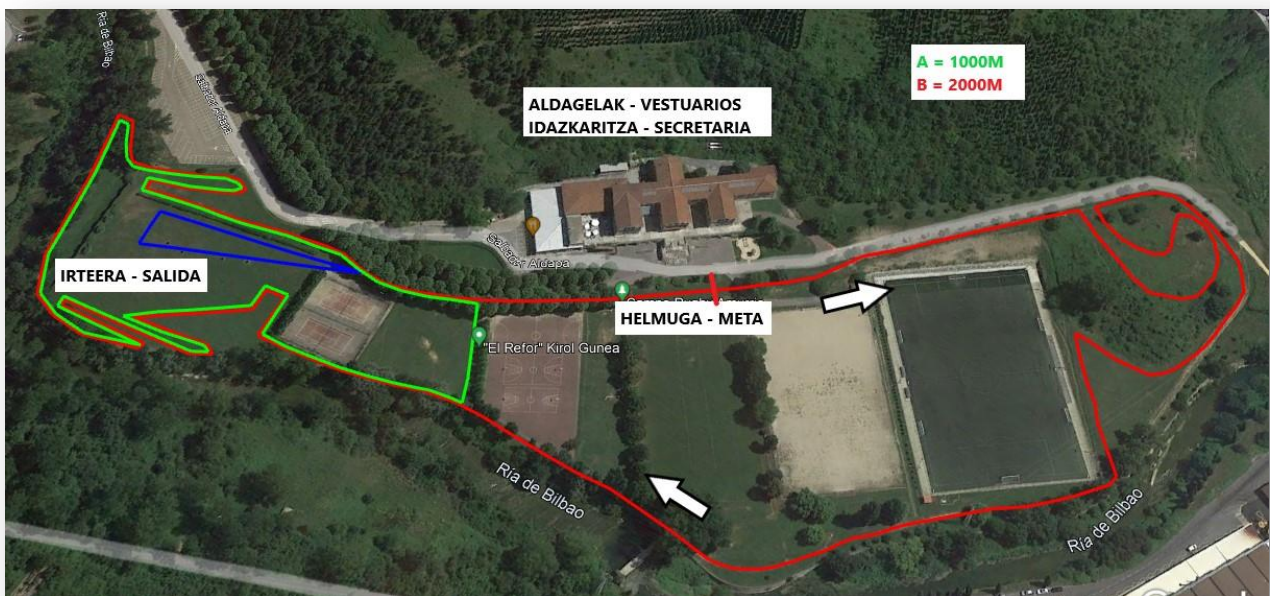

Para todas las cuestiones que no estén incluidas en el presente reglamento se tendrán en cuenta:

LEY 14/1998, de 11 de junio, del deporte del País Vasco.

Lo dispuesto por el Reglamento de la FVA/EAF y RFEA

Lo dispuesto por el Reglamento Disciplinario de la FVA/EAF

Reglamento de la I.A.A.F.



2021/41 **aldatuta** Zirkularra Euskadiko Kross Txapelketa

Euskadiko Atletismo Federazioak, 2021eko abenduaren 12an, Euskadiko Kros Txapelketa antolatuko du Amurrioko (Araba) Errefuxiatu Elkartearen instalazioetan.

PARTE HARTZEA

2021eko denboraldiko EUSKAL BATASUN-LIZENTZIA duten atleta guztiek parte hartu ahal izango dute, baldin eta inskribatzeko ezarritako gehieneko egunean ez badago zehapen beraren titularraren gainean.

Lehiaketa irekita egongo da Euskal Autonomia Erkidegokoak ez diren atletek parte har dezaten.

Euskadiko Atletismo Federazioaren lizentzia duten eta Espainiako nazionalitatea duten atletak izan daitezke Euskadiko txapeldunak, AFaren Batzarrak 2009ko otsailaren 7an hartutako erabakiaren arabera. 16 urtetik beherakoak eta 18 urtetik beherakoak izan ezik. INSKRIPZIOAK

Izen emateak klubek egingo dituzte, RFEAko lizentzien intranetaren bitartez, lehiaketak barne. Izen-ematea zabalik egongo da lehiaketaren aurreko astearteko 24: 00ak arte. Ez da onartuko ezarritako forma eta epeetik kanpoko inskripziorik.

ARAUDI TEKNIKOA

Atleta guztiak DORSAL-KONTROL gisa adierazitako orduan aurkeztu beharko dira, Irteera-lerrora sartzeko gunean. Horretarako, FVAren dortsala eraman beharko dute, behar bezala jarrita, 2021. denboraldirako, eta maskara jarrita, irteera-lerrorako sarrera egin beharko dute (segurtasun-distantzia baimendua mantendu), erakundeak prestatutako korridoretik, eta bertan egiaztatu beharko dute dagokion maskara daramaten ala ez. Proba amaitu ondoren, antolakuntzak, helmugako lerroan, atleta bakoitzari maskara berri bat eta edari isotoniko bat emango dizkio. Probaren egunean ez da dortsalik emango. Dortsalik ez duen atleta orok bere Lurralde Federaziotik atera beharko du, oraindik bere klubak ez badu. Dorsalak originalak izango dira, tamaina, publizitatea, kolorea eta abar errespetatuz. Bestela, ezin izango dute parte hartu.

Dorsalak egiaztatzean, atletaren batek ezin izango du parte hartu denboraldirako antolakuntzak esleitu dion dortsalarekin agertzen ez bada.

Euskadiko Kros Txapelketetan kontrola itxiko da lehen sailkatuaren denboraren % 50ean.

Dorsalak (egiteko modua)

Dorsalik gabeko atletarik ez da onartuko. Kirolariak, KLUBEEI BERRITUTAKO SIDORIK EZ DUTEN KASUETAN, Lurralde Federazioetan erretiratu ahal izango dute.

Dorsala galdu edo hondatuz gero, Euskadiko Atletismo Federazioko plantilla deskargatu beharko da, esleituta duen dortsala egiaztatu beharko da, eta, euria egiten badu, dortsala modu apainean egin beharko da.

Oharra.- Lehiaketaren Idazkaritzan ez da dortsalik emango, ezta egingo ere.

Euskadiko Banakako zein Kluben arteko Txapelketari dagokionez, honako sailkapen hauek ezarriko dira:

Banakakoa:

Espainiako nazionalitatea duten atletek lortuko dute domina, 16 - 18 urtez azpikoek izan ezik. Arau orokorren arabera holtze-ordenaren arabera.

Klubak:

Gizonezkoetan eta emakumezkoetan: sailkatutako lehen 4 atletak puntuatuko dute, eta denek klub berekoak izan beharko dute, eta arau orokorretako «a» puntua bete beharko dute. Atleta atzerritar bakar batek puntuatuko du, 16 eta 18 urtez azpiko kategorietan izan ezik

SUB-23-SENIOR atletak lasterketa berean irtengo dira, banakako zein taldekako sailkapen bateratua eginez. 2014ko martxoaren 7ko FVAren Batzar Orokorraren arabera, atzerriko atleta batek bakarrik puntuatu ahal izango du

ZIRKUITUAREN ORDUTEGIA ETA PLANOA

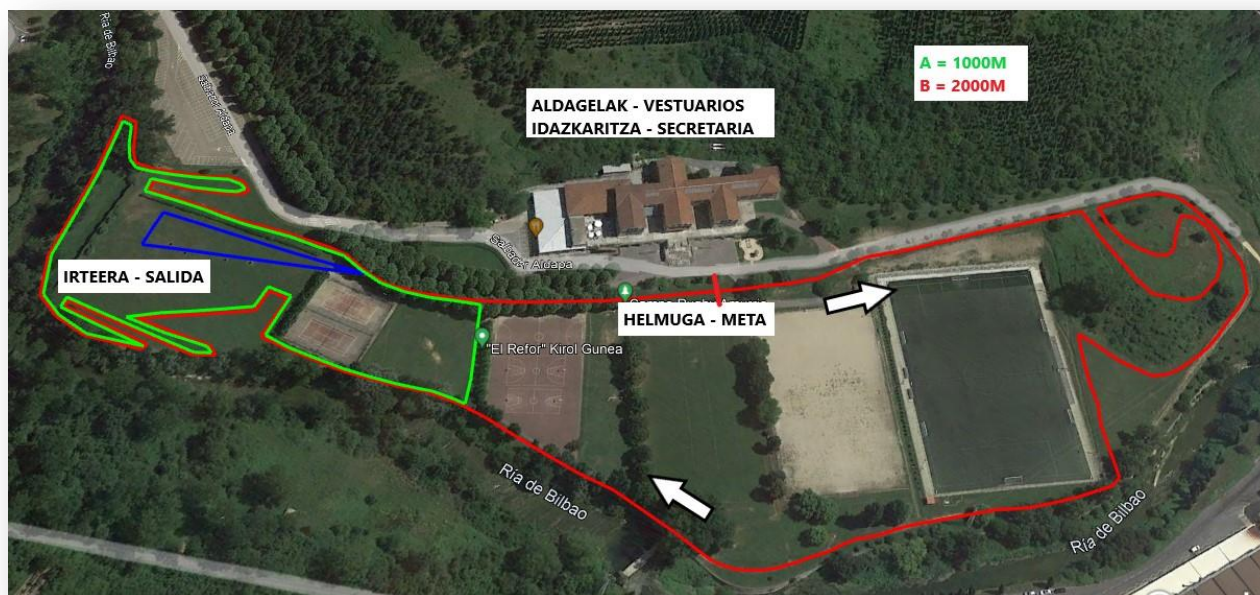

CATEGORÍA	CCNTROL DE DORSALES	Salida de la CARRERA	DISTANCIA	CIRCUITO (VUELTAS)
SUB-16 MASCULINO	10:10 h.	10:25 horas	3.200 m.	SM + 1A + 1B
SUB-16 FEMENINO	10:25 h.	10:40 horas	2.200 m.	SM + 1B
SUB-18 MASCULINO	10:40 h.	10:55 horas	5.200 m.	SM + 1A + 2B
SUB-20 MASCULINO	10:40 h.	10:55 horas	5.200 m.	SM + 1A + 2B
SUB-18 FEMENINO	11:05 h.	11:20 horas	4.200 m.	SM + 2B
SUB-20 FEMENINO	11:05 h.	11:20 horas	4.200 m.	SM + 2B
SENIOR / SUB-23 MASCULINO	12:05 h.	12:20 horas	10.200 m.	SM + 5B
SENIOR / Sub-23 FEMENINO	13:00 h.	13:15 horas	8.200 m.	SM + 4B